Editorial MIC

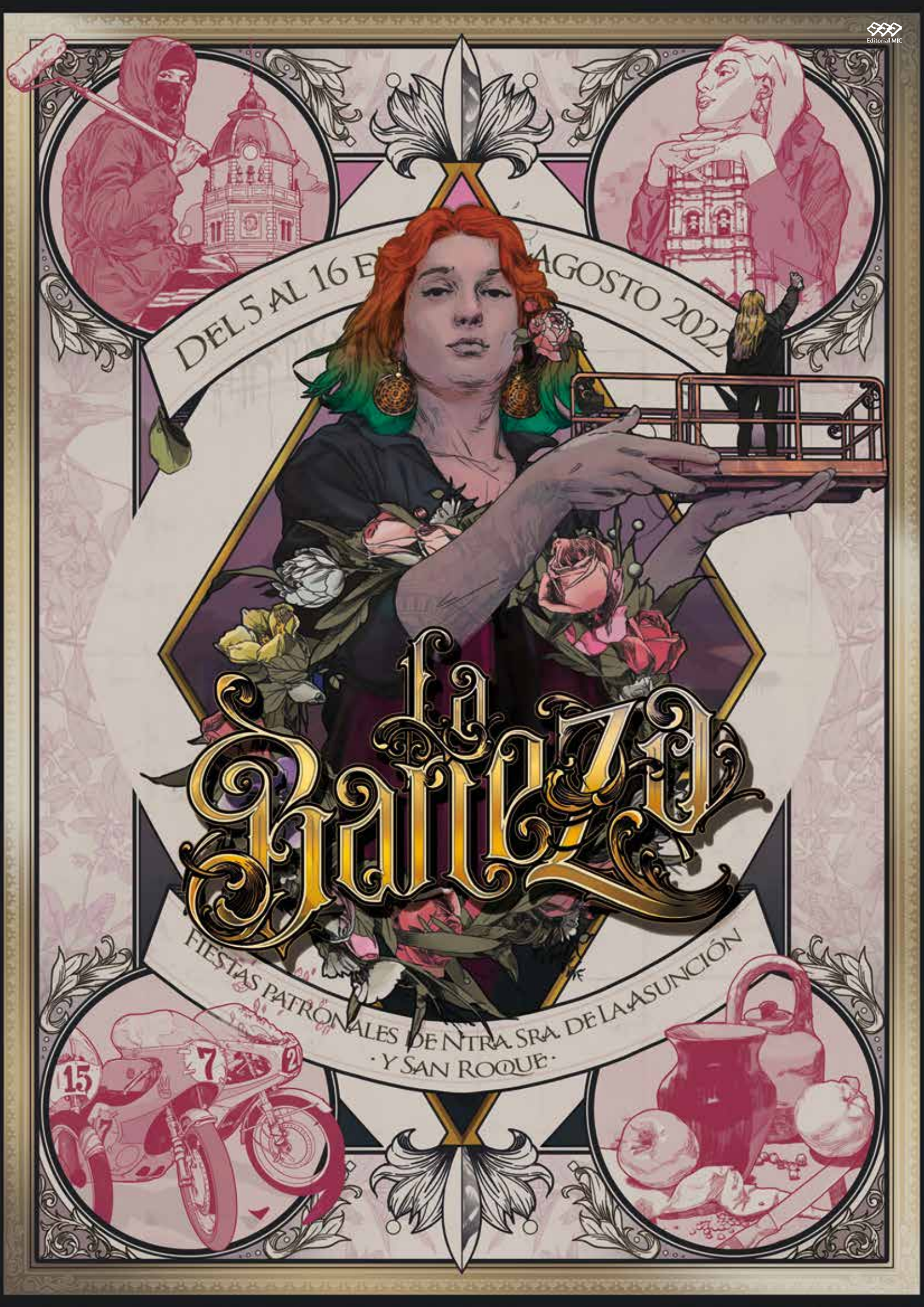

ASESORÍA TRES

Tu día a día mucho más sencillo

1. **Asesoría Laboral**
   Asesoramiento y gestión sobre las obligaciones relacionadas con la contratación de trabajadores
2. **Asesoría Fiscal**
   Asesoramiento y gestión de las obligaciones relacionadas con la Agencia Tributaria (Renta, IRPF, IVA, Sociedades,...)
3. **Asesoría Contable**
   Asesoramiento y gestión para la correcta elaboración de la contabilidad

Búsqueda de financiación y subvenciones
Declaraciones de renta
Gestión de herencias
Transferencia de vehículos

ASESORÍA TRES

C/ Manuel Fernández Núñez 4
24750 LA BAÑEZA (León)
987 64 44 24 | **639 99 35 88**
info@asesoriatres.es | **www.asesoriatres.es**

MAS DE 30 AÑOS de experiencia en el sector

Sumario

Saluda del Alcalde 5

Pregonero 7

Reinas y Reyes de las fiestas 10

Programa de Fiestas Patronales La Bañeza 2021 19

Edita: Ayuntamiento de La Bañeza

Producción:

Editorial MIC
Tel.: 902 271 902
www.editorialmic.com

ADIRCA
ASESORES
Servicios profesionales:
Fiscal y contable
PYMES
Autónomos
Materia Laboral
Inspecciones de trabajo
Negociación colectiva
Reestructuración de plantillas
Conciliaciones
Prevención riesgos laborales
Judiciales y extrajudiciales
Formalización legal de escrituras
Contratación mercantil general
Compraventas y alquileres
Protección de datos
Gestoría administrativa
Correduría de seguros
Transferencias de vehículos
Servicios de trascendencia especial:
Herencias y testamentarías
AHORRA TIEMPO
AHORRA DINERO
SOLUCIONES A MEDIDA
LA BAÑEZA • SANTA MARÍA DEL PÁRAMO • LEÓN
Somos un equipo de abogados y especialistas con más de 30 años de experiencia aportando soluciones a particulares, autónomos y empresas en materia fiscal tributaria, laboral y jurídica
987.656.077
info@adirca.com
adirca.com

Saluda del Alcalde

La Bañeza es un lugar que, a lo largo de los siglos, se ha ido creando, configurando y dibujando por sus gentes. Gentes que han generado riqueza y prosperidad en su tierra y allá donde vayan.

Con paciencia y tesón han escrito infinidad de historias vitales, pero con un denominador común que los une: la pasión por su Tierra. Tanto si han se quedado en ella como si han tenido que marchar fuera, manteniendo siempre el anhelo de volver; pues la familia, los amigos y los recuerdos de niñez son lo que nos llena, lo que nos inspira, lo que nos dibuja… y muchas veces nos salva. Nos salva de este mundo, que, aunque pensábamos que no, es viejo y cambiante.

Hemos vuelto a ver guerras, pandemias, desastres naturales. El "Mundo" ha hecho que nos volvamos a sentir pequeños. Pero nuestra Tierra es lugar duro, lugar de campo, que obtenía y sigue obteniendo sustento con el esfuerzo de sus habitantes, los cuales, generación tras generación, transmiten conocimientos, transmiten pasión y transmiten amor por nuestra tierra.

La Bañeza, cabeza de las mejores Vegas y Páramos para el cultivo de infinidad de productos, debe mirar hacia ellas buscando su apoyo y ofreciéndolo, pues el futuro está en ese campo, que, con el esfuerzo de nuestras gentes, sacó adelante a las familias, permitió comerciar con sus productos y creo riqueza. No puede olvidar que es parte de esa España, la mal llamada "Vaciada", que lucha por sobrevivir y que tanto ha dado a nuestro País. No debe olvidar de dónde viene y quién es. Y, por supuesto, debe mirar al futuro y conquistarlo, como siempre ha hecho, con trabajo e ingenio. Las Tierras Bañezanas siguen vivas, hay futuro, creámoslo, y entre todos luchemos por él.

Durante estos días les invito a disfrutar de nuestra ciudad, Plaza Mayor, de todo el Sur de León y Norte de Zamora. Punto de encuentro, donde propios y extraños siempre serán bien recibidos.

El Ayuntamiento de La Bañeza espera que todas aquellas personas que estos días se acerquen a nuestra ciudad puedan disfrutar desde el respeto a los demás, cada una a su manera y que encuentren en esta tierra de acogida esa paz que todos buscamos y esa Esperanza que todos deseamos.

Que la Virgen de la Asunción y San Roque nos protejan. Felices Fiestas.

Javier Carrera de Blas
Alcalde de La Bañeza

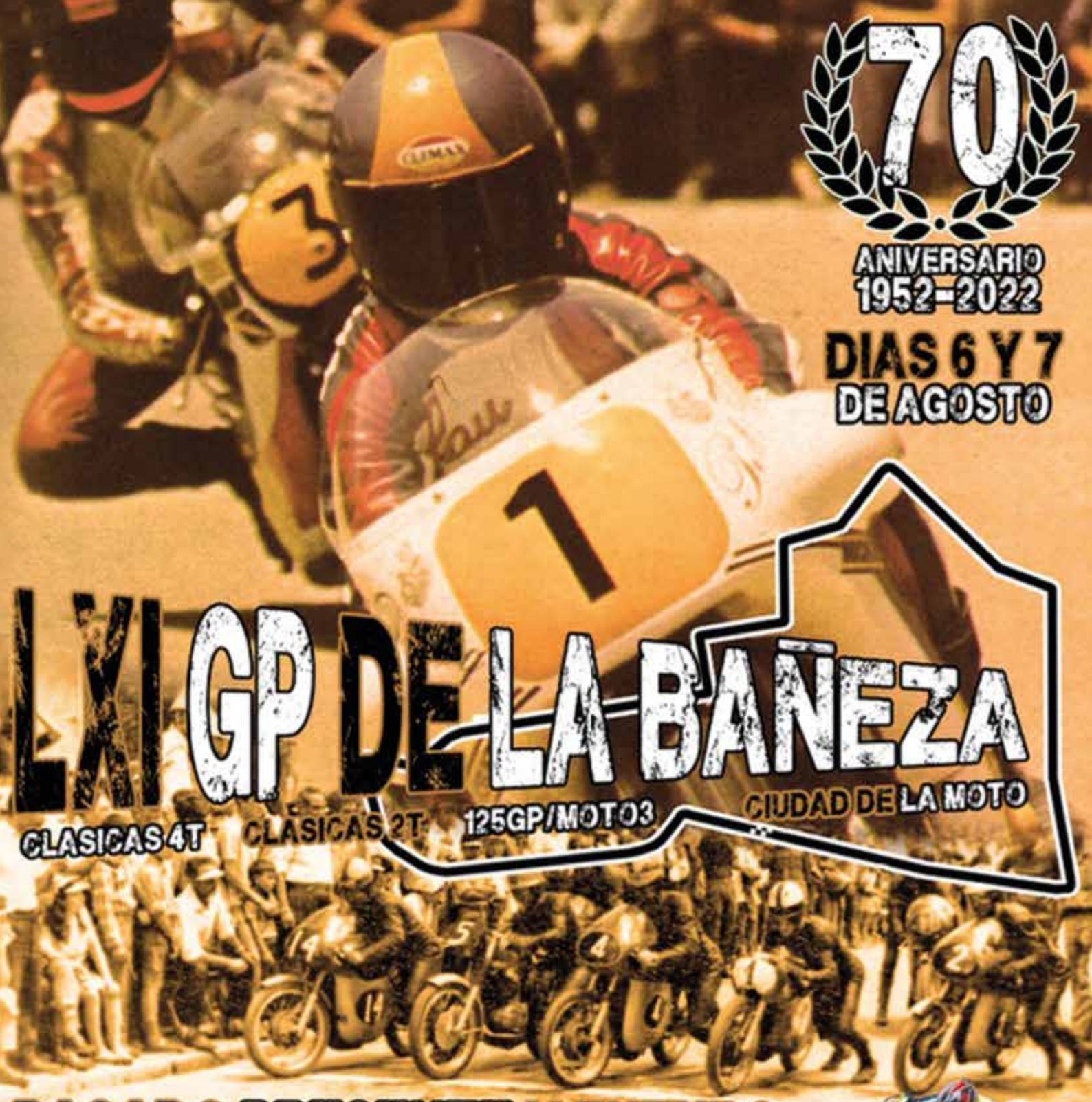

70
ANIVERSARIO
1952-2022

DIAS 6 Y 7
DE AGOSTO

LXI GP DE LA BAÑEZA

CLASICAS 4T · CLASICAS 2T · 125GP/MOTO3

CIUDAD DE LA MOTO

PASADO PRESENTE Y FUTURO
EN EL CIRCUITO URBANO MAS ANTIGUO DE ESPAÑA

Organiza

Colabora y patrocina

Ayuntamiento de La Bañeza

Colaboran

DIPUTACIÓN DE LEÓN

rfme
real federación motociclista española

FMCL
FEDERACIÓN DE MOTOCICLISMO CASTILLA Y LEÓN

LARSSON

Almacenes Páramo

CAJA RURAL
somos León

Pregonero Emilio Scotto

Emilio Scotto nació en Argentina en el año 1954. Es el motoviajero más importante de la historia y ostenta el Récord Guinness al mayor viaje realizado en motocicleta. Desde 1985 hasta 1995 Emilio completó, junto a su moto y de manera consecutiva, dos vueltas al mundo, recorriendo más de 735000 km y visitando un total de 280 países, incluidas islas, islotes, atolones e incluso territorios perdidos donde nunca antes había llegado ningún otro turista. Por este sin igual viaje Emilio Scotto está considerado oficialmente como uno de los más grandes exploradores de la historia de la humanidad, compartiendo lista con nombres como Cristóbal Colón, Magallanes, Marco Polo, etc.

Infinidad de anécdotas y aventuras que ha plasmado hasta el momento en tres libros que narran aquel épico viaje que a día de hoy ninguna persona ha conseguido igualar. El 29 de julio del presente año Emilio Scotto presentó mundialmente en La Bañeza su tercer y último libro. Cabe destacar que Scotto ha sido el principal invitado en las dos ediciones del Encuentro Mototurístico que se han celebrado en La Bañeza en los años 2021 y 2022 creando un vínculo especial con la Ciudad de la Moto.

CREDESA

CREACIÓN Y DESARROLLO

VENTA DE ARTÍCULOS Y MUEBLES DE 2ª MANO

CREDESA

LA MEJOR CALIDAD Y PRECIO EN ARTÍCULOS DE SEGUNDA MANO

RECOGIDA de mobiliario • **PORTES Y MUDANZAS: 642 542 360**
RESTAURACIÓN Y TAPIZADO de muebles · **DESBROZO DE FINCAS** y poda de árboles frutales

VÍA DE LA PLATA, 74 · ☽ 608 556 609 • LA BAÑEZA

Información y reservas: *reservas@bodegaelcapricho.com / 987664227*
Venta online: *https://tienda.bodegaelcapricho.com/es/*

Irene Juan Jiménez (REINA 2022)

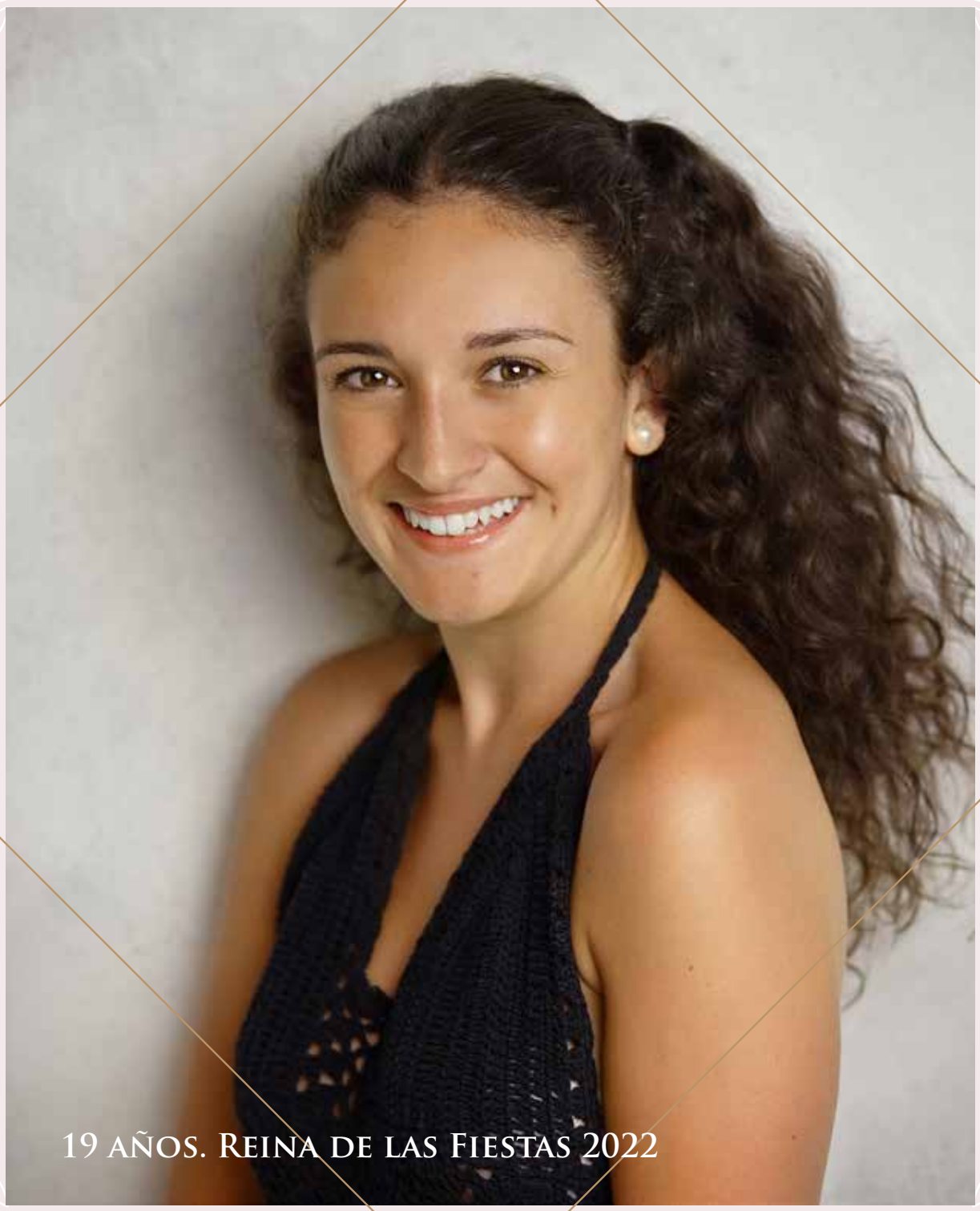

19 años. Reina de las Fiestas 2022

Villazala fotógrafo

María Alfayate Valderrey,
19 años.
Dama de las Fiestas 2022
Villazala fotógrafo

María Rubio Rodríguez,
19 años.
Dama de las Fiestas 2022
Villazala fotógrafo

Pablo Blanco Valderrey (REY 2022)

21 años. Rey de las Fiestas 2022

Villazala fotógrafo

Héctor Valderrey Falagán,
21 años.
Paje de las Fiestas 2022

Iván Álvarez del Río,
21 años.
Paje de las Fiestas de 2022

Reyes Carrascal González,
9 años
Reina infantil de las fiestas 2022

David Miguelez Garcia,
8 años
Rey infantil de las Fiestas 2022

Nerea Flavia Colinas Alija,
7 años
Dama infantil de las Fiestas 2022

Yanira Barata Gonzalez,
7 años
Dama infantil de las Fiestas 2022

LEÓN TERMAL SPORT
SANTA MARÍA DEL PÁRAMO

DESCUBRE León Termal Sport

UN LUGAR ÚNICO Y ESPECIAL

VEN A RELAJAR TU CUERPO Y MENTE

+ información y compra on line

leontermal.es

PARAÍSO DEL BIENESTAR

El mayor Centro Termolúdico de Castilla y León

León Termal Sport

Tfno: 987 35 12 00

C/ Polideportivo, 1
24240 Santa María del Páramo (León)
info@leontermal.es

Síguenos en:

CARPINTERÍA EBANISTERÍA

Hnos. Ramos

987 64 21 52
info@hermanosramos.es
www.hermanosramos.es

Carretera Alija, 43
24750 LA BAÑEZA (León)

Hora de inclusión social Infantil

Hora de luces suaves

Hora silenciosa y luces suaves

Recinto Ferial de La Bañeza

desde el 5 hasta el 17 de Agosto

de 18:00 a 19:00

Hora silenciosa

Los niños son el futuro!

Colabora

SOMOS DIVERSOS

Organiza

Excmo. Ayuntamiento de La Bañeza
Concejalía de Fiestas

Programa de Fiestas Patronales

La Bañeza 2022

Jueves 4

Lugar: Teatro Municipal de La Bañeza

23:00 H.

Concierto clausura VI Curso de dirección de banda y III Curso de composición

Entrada única: 2 €

XV Encuentros con la Música, Universidad de León

Viernes 5

Lugar: Parrilla de salida del Circuito Urbano de La Bañeza

11:00 H.

Inauguración del Mural
"70 Aniversario GP "

Una obra diseñada y creada por el artista bañezano "Toño Prada", homenajeando a nuestro Gran Premio de velocidad que este año cumple 70 años.

Lugar: C/ Del Reloj, 8

12:30 H.

Onda Cero La Bañeza/Astorga.

Programa especial realizado a pie de calle, dedicado al Gran Premio de Velocidad y a las Fiestas Patronales

Lugar: Recinto Ferial (C/ Antonio Bordas, frente a la Plaza del Carnaval)

18:00 H.

Inauguración de atracciones

(De 18´00h a 19:00h "Hora de inclusión social")

Lugar: Patio del colegio Ntra Señora del Carmen. C/ Juan Carlos I Rey

18:00 H.

Inauguracion Feria del motor.

Cierre a las 22´00h

Lugar: Barrio Mojao

20:00 H

Bañetukada

Actuación y pasacalles de Bañetukada, la batucada Municipal de La Bañeza.

Lugar: Plaza Mayor

21:00 H.

Coronación Rey y Reina de las fiestas de La Bañeza

Tras 11 años sin Reina de las Fiestas vuelve uno de los actos más emotivos de nuestra ciudad. Esta vez estará acompañada del Rey de las fiestas, sus damas y pajes. Pero antes será coronada la Reina infantil, que también estará acompañada del Rey infantil y sus damas infantiles.

También contaremos con la compañía de las Reinas de las Fiestas Patronales de 2011, Natalia Gorgojo y Carla Urigoitia, que serán las encargadas de coronar a las nuevas reinas. La Compañia de Baile de Carla Salcedo y La Escuelas de Danza de Marta Rendos marcarán el ritmo de la gala, que será presentada por Dani Colino, el bañezano más seguido en redes sociales.

Lugar: Zona del polideportivo (Acampada motos)

21:00 H.

Bañetukada

Continua la actuación de Bañetukada al ritmo más motero

Lugar: Paseo del Jardín

21:00 H.

Mesa Redonda

Charla-coloquio con varios pilotos de nuestro Gp Ciudad de La Bañeza 2022

Organiza: Peña Old School

Lugar: Restaurante "El Rincón de Eneko"

22:15 H.

Cena Real "Fiestas Patronales 2022"

*Venta de entradas en el propio restaurante para todo aquel que desee asistir

◊ Menú 25€ ◊ Menú infantil 9´5€

(Consultar intolerancias, disponibilidad de menú vegetariano)

Lugar: Plaza Obispo Alcolea

23:00 H.

Concierto "Jazz en la noche"

XV Encuentros con la Música, Universidad de León

Lugar: Plaza Mayor

00:25 H.

Saludo del Rey y la Reina de las Fiestas, acompañados de sus damas y pajes

¡Bienvenidos a las Fiestas Patronales en honor a Ntra Sra de la Asunción y San Roque 2022!

00:30 H.

Chupinazo

¡Bienvenidos a las fiestas Patronales en honor a Ntra Sra de la Asunción y San Roque 2022!

00:30 H.

Concierto Band Jovi

Tributo a la banda de rock del vocalista Jon Bon Jovi

Lugar: Calle Emilio Alonso Ferrero

00:30 H

Disco Movil KN Paradise

Organiza pub 1700

Lugar: Plaza Mayor

01:30 H.

En cabina, Víctor Magán

Uno de los DJ´s más famosos del panorama nacional seguirá animando la primera noche de nuestras Fiestas Patronales 2022.

Sábado 6

Lugar: Patio del colegio Ntra Señora del Carmen. C/ Juan Carlos I Rey

10:00 H.

Apertura feria del motor.

Cierre a las 22´00h.

Lugar: C/ Angustias

12:00H. A 15:00 H.

Vermut motero

Organiza: Peña El Sombrero

Lugar: Circuito Urbano Ciudad de La Bañeza

15:30 H.

Circuito cerrado.

Comienzan los entrenamientos del 61° Gran Premio de Velocidad de La Bañeza, Ciudad de la moto.

Lugar: Recinto Ferial (C/ Antonio Bordas, frente a la Plaza del Carnaval)

18:00 H.

Apertura de atracciones

(De 18´00h. a 19´00h "Hora de inclusión social")

Lugar: C/ Angustias

20:00 A 23:30 H.

Fiesta Motera

Organiza: Peña El Sombrero

Lugar: Avda Vía de la Plata

20:30 H.

Espectáculo Stunt

Show de José Cuadrado.

Lugar: Plaza Mayor

00:00 H.

Pregón de las Fiestas Patronales en Honor a Ntra Sra de La Asunción y San Roque

A continuación disfrutaremos de la gran actuación de la "Banda Gaudi"

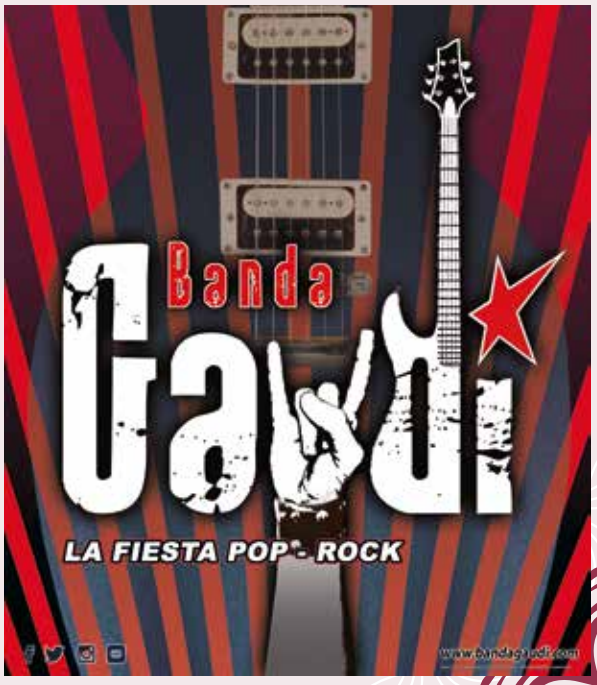

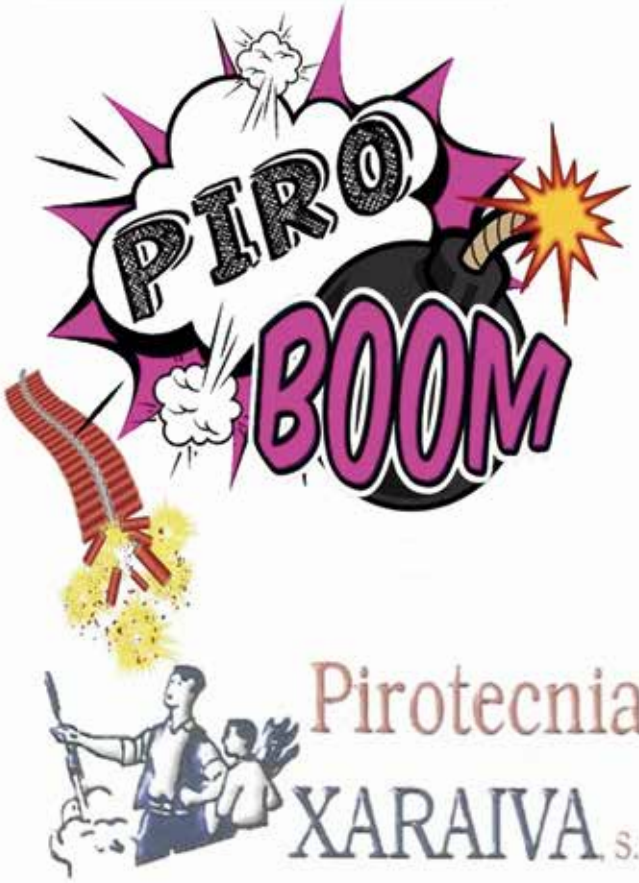

Artículos de papel
Cohetes
Petardos
Tracas
Artículos de broma
Fuegos artificiales

Pirotecnia
XARAIVA S.L.

C/ Don Pedro el Oculista, 92
24750 La Bañeza (LEÓN)
piro-boom@hotmail.es
656 979 718
Piro-boom

CLÍNICAS VETERINARIAS
LA BAÑEZA • SANTA MARÍA

- ✓ URGENCIAS 24H
- ✓ SERVICIO A DOMICILIO
- ✓ CIRUGÍAS
- ✓ HOSPITALIZACIÓN
- ✓ GUARDERÍA
- ✓ PELUQUERÍA CANINA Y FELINA
- ✓ LABORATORIO Y ANALÍTICAS
- ✓ MEDICINA GENERAL
- ✓ RADIOGRAFÍAS Y ECOGRAFÍAS

La Bañeza Tlf 987 64 33 97
Santa Maria del Páramo Tlf. 987 38 62 60

URGENCIAS 609 145 679
www.lbveterinaria.es
síguenos

Lugar: Calle Emilio Alonso Ferrero

00:30 H.

Disco Movil JJ Music

Organiza pub 1700

Domingo 7

Lugar: Patio del colegio Ntra Señora del Carmen. C/ Juan Carlos I Rey

09:00 H.

Apertura Feria del motor. Cierre al finalizar la carrera.

Lugar: Circuito Urbano Ciudad de La Bañeza

09:30 H.

Circuito cerrado.

Comienzan las carreras del 61° Gran Premio de Velocidad de La Bañeza, Ciudad de moto.

09:30 h. Warm Up

11.30 h. Carrera Clásicas 4T

12:30 h. Carrera Clásicas 2T

13:00 h. Exhibición Despedida Benjamín Grau

14:00 h. Carrera GP125/Moto3

Lugar: Meta del circuito urbano (C/ San Julián)

14:30 H.

Entrega de Premios, con el Rey y Reina de las Fiestas, acompañados de sus damas y pajes

Lugar: Recinto Ferial (C/ Antonio Bordas, frente a la Plaza del Carnaval)

18:00 H.

Apertura de atracciones

(De 18´00h. a 19´00h "Hora de inclusión social")

Lugar: Estadio "La Llanera"

18:30 H.

Partido amistoso con homenaje a Modesto Maestre "PIRIKI"

La Bañeza F.C – Júpiter Leonés (3ª RFEF)

Entrada única - 5€

Lugar: Parque Charo González

19:00 H.

XXXVII Poesía para vencejos. Homenaje a Felipe Pérez Pollán.

Entrega del XXXIV Premio de Poesía Conrado Blanco

Fundación Conrado Blanco

Lugar: Plaza Mayor

20:00 H.

Gran exhibición de Kung Fu de la familia Jiménez.

Apto para todas las edades.

Los niños participaran en algunos de sus números.

"Carrera de Camiones" (Competición de fuerza entre padre e hijo)

Comercial Ganadera DEL RIEGO, S.L.
CEREALES · PULPAS · ABONOS · SEMILLAS
Ctra. C-622, León - La Bañeza, km 36
24253 VALDEFUENTES DEL PÁRAMO (León)
info@comercialdelriego.es
Telf. 987 641 925 - 615 964 359
Fax 987 655 568

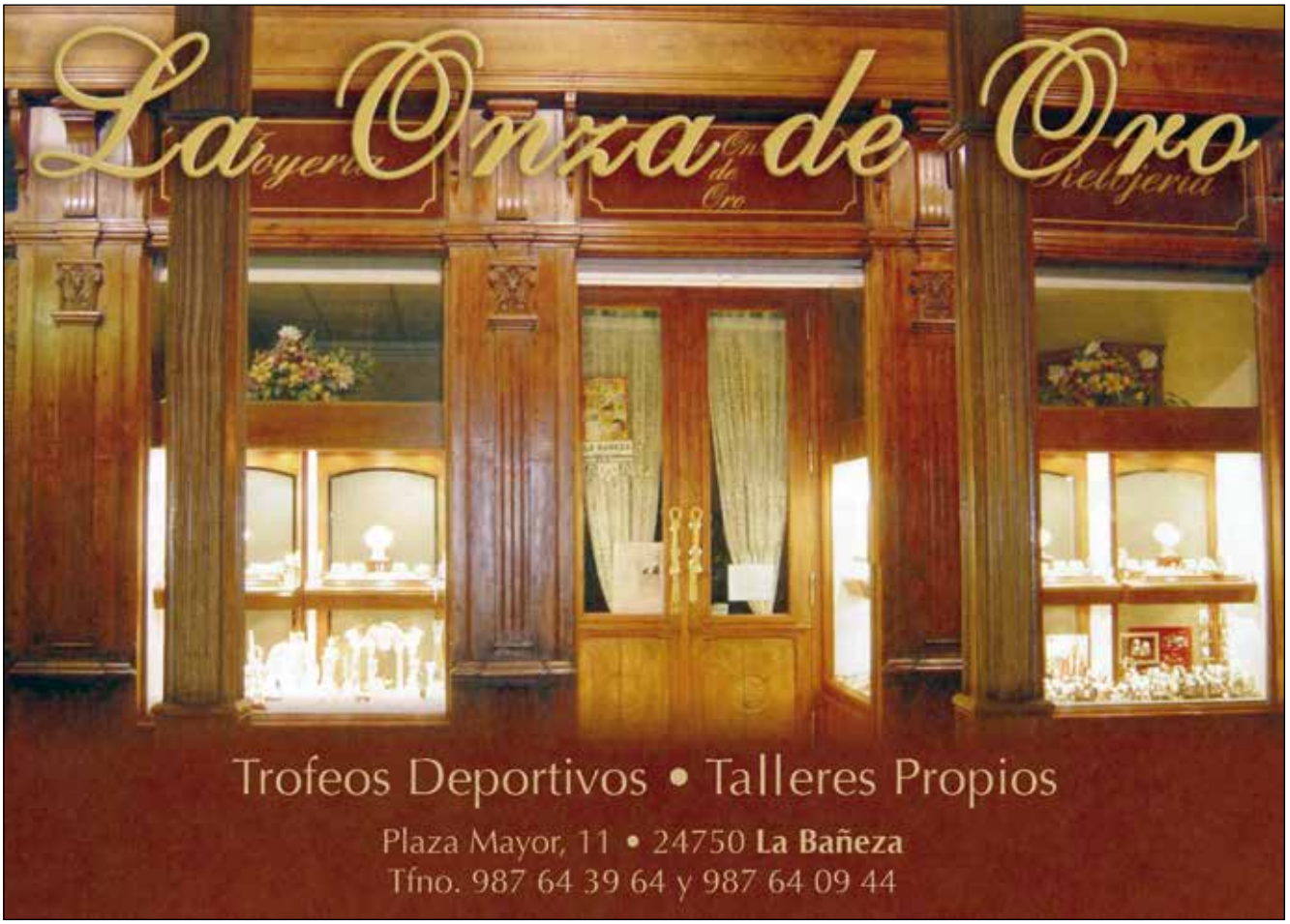
La Onza de Oro
Trofeos Deportivos • Talleres Propios
Plaza Mayor, 11 • 24750 La Bañeza
Tfno. 987 64 39 64 y 987 64 09 44

Lunes 8

Lugar: OnLine

Del día 8 al 12.

Torneo LEAGUE of LEGENDS

Más info: instagram de la peña @elite.lbz

Lugar: Parque del Jardinillo

13:00 h.

Tradicional paellada para nuestros mayores, con la colaboración del Rey y Reina de las fiestas (infantiles y mayores), acompañados de sus damas y pajes

A continuación 17:00 h.

Baile Tradicional. Iván Arrimadas

Lugar: Recinto Ferial (C/ Antonio Bordas, frente a la Plaza del Carnaval)

18:00 h.

Apertura de atracciones

(De 18´00h. a 19´00h "Hora de inclusión social")

Lugar: Plaza del Carnaval

19:00

Espectáculo infantil Clown.

Taller de globoflexia para niños de todas las edades

Lugar: Andén de Asociaciones

20:00 h.

Gran desfile de Peñas de La Bañeza.

Las peñas "Bella Bebiente" (Reina de las fiestas) y "Juerga Civil" (Rey de las Fiestas) encabezarán un recorrido que será animado por la música de nuestras charangas bañezanas.

- ◊ Wateke
- ◊ Sí o Sí
- ◊ Sin Copa
- ◊ Los 4 Gatos
- ◊ Charanga rico

* Imprescindible estar inscrito en el Ayto para participar. A todos los participantes se les obsequiará con una pañoleta representativa de nuestras fiestas y una pulsera con la que obtendrán descuentos especiales en los establecimientos colaboradores (Los establecimientos colaboradores tendrán un cartel informativo)
* Prohibido el consumo de alcohol a menores de 18 años.
* Prohibido el uso de todo tipo de vidrio en la vía pública, incluyendo el desfile

COOPERATIVA DE TRANSPORTES BAÑEZANA

Transporte de Mercancías · Surtidor Gas-oil Automoción

NUEVO SURTIDOR AUTOSERVICIO
"GASOIL A" 24 horas

cooptransba@telefonica.net
www.cooptransba.es

Telf./Fax: 987 640 135
Camino Arrote, s/n · 24750 LA BAÑEZA (León)

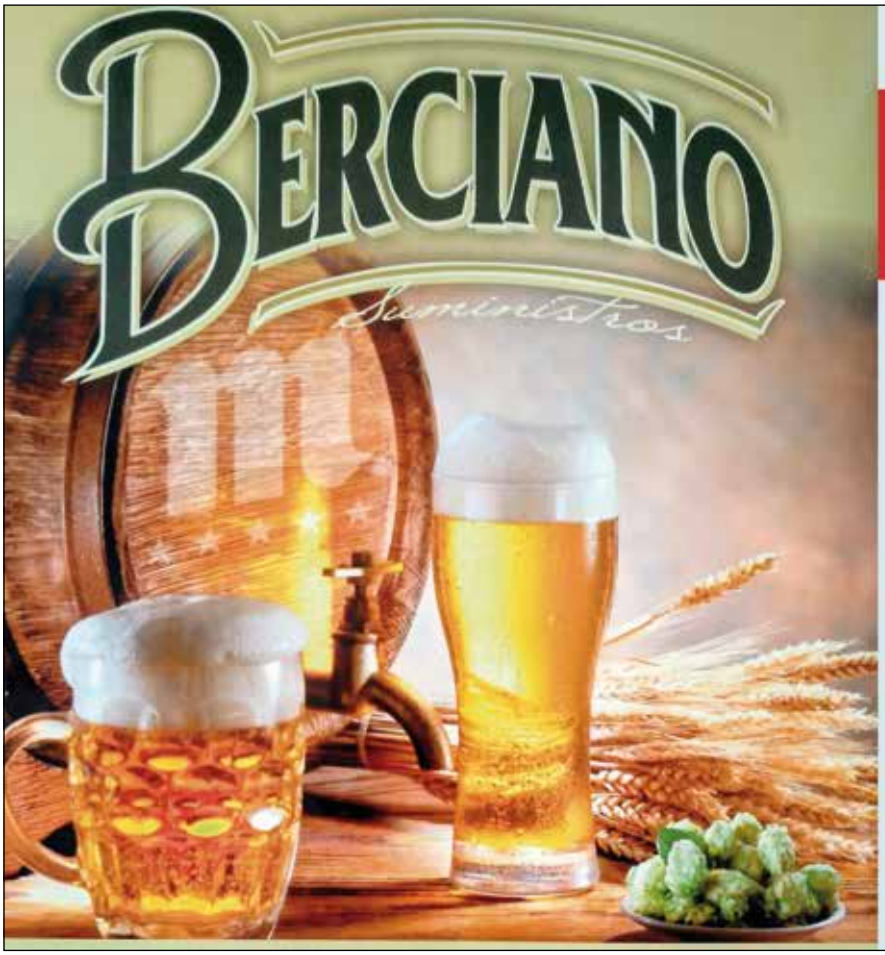

Mahou

Tfno/Fax: **987 376 302**
Móvil: **648 243 300**
682 618 797
Ctra. N-120, Km. 334
Polígono Industrial, Nave 5
24286 HOSPITAL DE ÓRBIGO
(León)
ventas@suministrosberciano.com
www.suministrosberciano.com

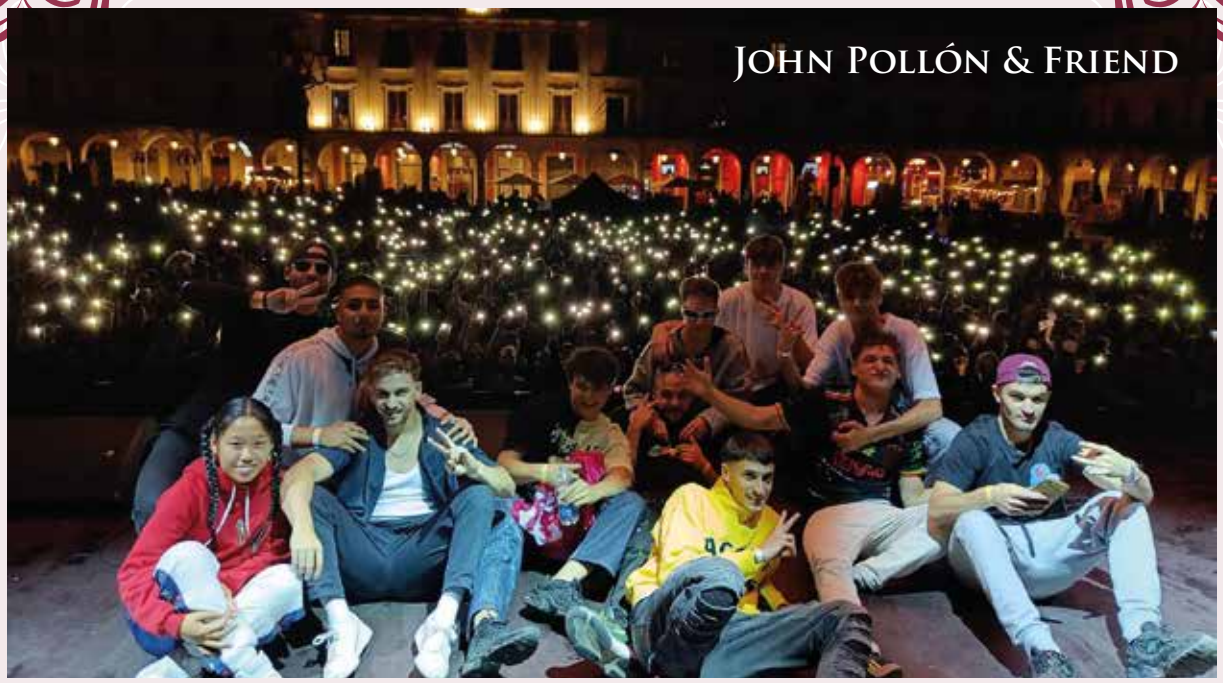

Martes 9

Lugar: Plaza Mayor

21:00 H.

Las peñas llegan a la Plaza Mayor, donde Josete Romero, de la peña Juerga Civil, los recibirá pinchando la mejor música actual

Josete Romero

23:30 H.

Concierto gratuito

Actuación de:

John Pollón & Friends

01:00 H.

Continúa la fiesta con Pablo Rup, de la peña Salvabirras. El DJ que nos trae su sesión en FABRIK a La Bañeza

PABLO RUA

Lugar: C/ Emilio Alonso Ferrero

17:00 H.

Fiesta alemana

(Inscripción en el local de la peña)

- beerpong (Para mayores de 18 años)
- sorteos

20:00 H.

Fiesta de la espuma

23:00 H.

Disco movil "Sound Station"

Organiza la peña "Juerga Civil"

Lugar: Recinto Ferial (C/ Antonio Bordas, frente a la Plaza del Carnaval)

18:00 H.

Apertura de atracciones

(De 18´00h. a 19´00h
"Hora de inclusión social")

Rodríguez

Desde 1910 siguiendo la tradición

Ctra. LE-420, Km. 2,7. 24768 Soto de la Vega - León www.embutidosrodriguez.es

SAN ANTONIO
ALUMINIUM COMPANY

Si se puede soñar,
SE PUEDE CREAR

SPAIN

C/ Fueros Leoneses, s/n
24750 • La Bañeza • (León)
Teléfono: (+34) 987 640 715
Fax: (+34) 987 642 600
info@sanantoniosl.es

sanantoniosl.es

Si te interesa desarrollar tu carrera profesional te esperamos en estos departamentos:

Matricería y moldes
Oficina técnica y calidad
Tornos y fresas
Maquinas inyección aluminio y zamak
Cadena de producción
Mantenimiento de instalaciones

TU VENTANA DE
OPORTUNIDADES LABORALES

JOIN US!!!

Enviamos tu CV a:
info@sanantoniosl.es

O llámanos al
987-640715

Lugar: Plaza del Carnaval

19:00 H.

Txirispita Recicla

Espectáculo Infantil educativo para niños de todas las edades

Lugar: Teatro Municipal de La Bañeza

20:00 H.

Concierto clausura curso de teatro musical: ¨Plim, plam, plum, café¨

Entrada única 2€

XV Encuentros con la Música, Universidad de León

Lugar: Avda Gral Benavides

23:30 H .

La Edad de Oro del Pop Español

La actuación con más éxito de este verano llega a nuestra ciudad.

¡Te vas a quedar sin voz!

SanDimas

Porque tu mascota merece lo mejor

www.prosandimas.net sandimas@prosandimas.com Ctra. Madrid-Coruña, Nº 66-68 24750 La Bañeza - León

Miércoles 10

Lugar: C/ Astorga

17:00 H.

Fiesta temática "Coachella"

- Maquíllate y brilla. (para todas las edades)
- 3 en vaso (Para mayores de 18 años)
- Inscripciones en Instagram: bellabebiente_lb
- Organiza la peña "Bellabebiente"

Patrocina Bar-tapas Augusto

Lugar: Polideportivo Municipal

18:00 H.

Finales "Torneo Fútbol Sala verano 2022"

MIERCOLES 03 AGOSTO	CATEGORIA	HORA	RESULTADO
SEMIFINAL 1º-4º	JUVENIL	18:00	
SEMIFINAL 2º-3º	JUVENIL	19:00	
CUARTOS 1A-4B	SENIOR	20:00	
CUARTOS 1B-4A	SENIOR	21:00	
CUARTOS 2B 3A	SENIOR	22:00	
CUARTOS 2A- 3B	SENIOR	23:00	

JUEVES 04 AGOSTO	CATEGORIA	HORA	RESULTADO
SEMIFINAL 1º-4º	CADETE	20:00	
SEMIFINAL 2º-3º	CADETE	21:00	
SEMIFINAL 1ª 3ª ELIM.	SENIOR	22:00	
SEMIFINAL 2ª 4ª ELIM.	SENIOR	23:00	

VIERNES 5 AGOSTO	CATEGORIA	HORA	RESULTADO
SEMIFINAL 1º-4º	INFANTIL	20:00	
SEMIFINAL 2º-3º	INFANTIL	21:00	

MIERCOLES 10 AGOSTO	CATEGORIA	HORA	RESULTADO
FINAL	INFANTIL	18:00	
FINAL	CADETE	19:00	
FINAL	JUVENIL	20:00	
FINAL -	SENIOR	21:00	

Lugar: Recinto Ferial (C/ Antonio Bordas, frente a la Plaza del Carnaval)

18:00 H.

Apertura de atracciones

(De 18´00h. a 19´00h "Hora de inclusión social")

Lugar: Plaza Obispo Alcolea

19:00 H.

Txirispita DJ

Los más peques juegan, cantan y bailan sin parar en la Mini Disco más molona

Lugar: Teatro mpal. de la Bañeza.

20:30 H.

"Corazones, meteoritos y una enfermedad rara". Azar teatro

Entradas: Platea y Primer anfiteatro: 10 €; Segundo anfiteatro: 5 €
Red de Teatros de Castilla y León

Lugar: Plaza Mayor

00:30 H.

Lady Gaga Tribute Show

GaGa Xpression

El mejor homenaje a la artista americana llega a nuestra ciudad

LA ASUNCIÓN
Y SAN ROQUE

LA BAÑEZA

FIESTAS 2022

www.cajaruraldigital.com

AL LADO DE LAS TRA

ADICIONES

Somos gente que vive y que quiere soñar.
Que busca un futuro, gente de verdad.
Para construir un mañana de prosperidad.
Porque somos parte de esta tierra,
éste es nuestro lugar.

AL LADO DE LA
GENTE

CAJA RURAL
somos León

Siempre contigo

Lugar: Plaza Obispo Alcolea

00:30 H.

Sesión 2000/2022

La mejor musica del momento pinchada por el DJ de la peña The Bottles

IAGO MARVAL

Jueves 11

Lugar: C/ Fray Diego Alonso y C/ La Harinera

XXXVI Feria Internacional de Alfarería y Cerámica

11:00 h. Apertura Feria de Alfarería

13:00 h. Inauguración oficial Feria de Alfarería

14:30 h. Cierre Feria de Alfarería

18:00 h. Apertura Feria de Alfarería

22:00 h. Cierre Feria de Alfarería

Lugar: C/ Dos de Mayo

18:00 H.

Fiesta asturiana

Concurso escanciado de sidra

Organiza: peña Elite

(Solo para mayores de 18 años)

Lugar: Recinto Ferial (C/ Antonio Bordas, frente a la Plaza del Carnaval)

18:00 H.

Apertura de atracciones

(De 18´00h a 19´00h "Hora de inclusión social")

Lugar: Salón de actos Centro Cultural de las Tierras Bañezanas

19:30 H.

Concierto IV Curso canto coral infantil

XV Encuentros con la Música, Universidad de León

Lugar: Barrio Mojao

19:30 H.

¡A Cocinar se ha dicho!

Espectáculo familiar donde el público también participará

Lugar: Teatro municipal de la Bañeza

21:00 H.

"Siglo de oro, siglo de ahora"

Asociación cultural Cimbalaria

Entrada única: 5 €

OCHO CAÑOS

La mejor opción para tunegocio

INFÓRMATE
C/ Escultor Rivera, 24
Tlf. 987 643 102
labaneza@ochocanos.com
atencioncliente@ochocanos.com
energia@ochocanos.com

Lugar: Plaza Mayor

23:30 H.

Concierto Álvaro de Luna

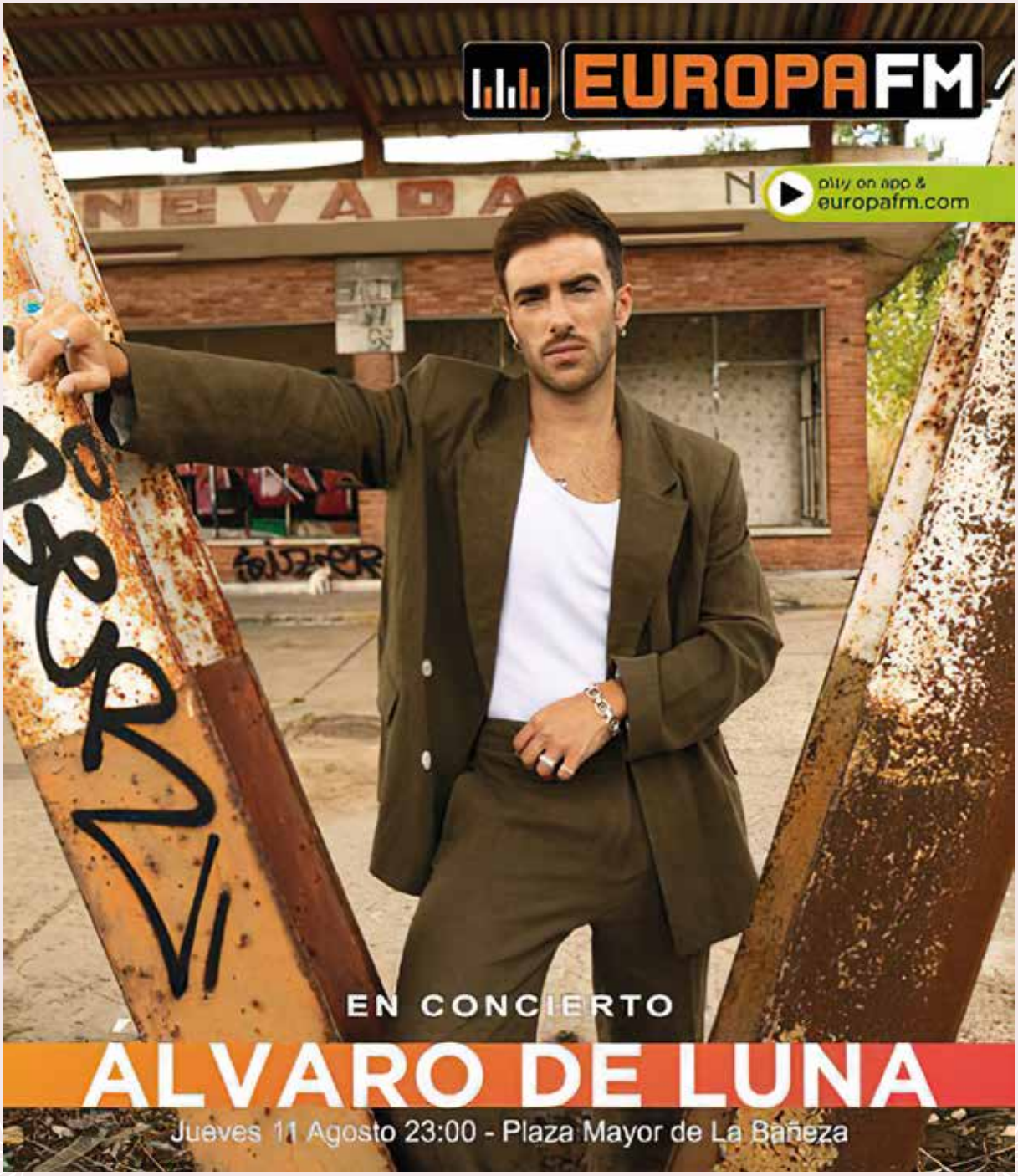

ilumina®
www.ilumina.es
siglo XXI
SEGUNDAS REBAJAS
TODO
nuestro stock
hasta el
80%
Ctra. Astorga, km5.3 Trobajo del Camino · LEÓN · Avda. Astorga s/n, Nave 1 · 24400 PONFERRADA
987 806 424 · 987 40 96 14

DEL RIO DENTAL
Dentistas desde 1930
Dr. D. Manuel Antonio González del Río
Odontólogo
C/ Manuel Diz, 22 987 64 13 44
24750 LA BAÑEZA (León)

Lugar: Barrio Mojao

01:00 H.

Discoteca al aire libre

Sigue la fiesta con la mejor música actual

Viernes 12

Lugar: C/ Fray Diego Alonso y C/ La Harinera

11:00 H.

XXXVI Feria Internacional de Alfarería y Cerámica

11:00 h. Apertura Feria de Alfarería

14:30 h. Cierre Feria de Alfarería

18:00 h. Apertura Feria de Alfarería

22:00 h. Cierre Feria de Alfarería

Lugar: C/Dr Palanca (Frente a la Plaza de Abastos)

17:00 H.

Fiesta 5 Estrellas

- Fiesta carnavalera
- Beer pong (Solo para mayores de 18 años)

Organiza Peña 5 Estrellas

Lugar: Recinto Ferial (C/ Antonio Bordas, frente a la Plaza del Carnaval)

18:00 H.

Apertura de atracciones

(De 18´00h a 19´00h "Hora de inclusión social")

Lugar: Plaza Francisco Quevedo

19:00 H.

Masters Of Magic

"The Patxi Show"

Ganador primer premio mundial magia de calle

Lugar: Pasacalles

19:00H. A 21:00 H.

Vermútsica con la charanga bañezana "Rico, Rico"

- Plaza Mayor
- C/ Astorga
- Plaza Antonio Colinas
- Avda Gral Benavides
- Plaza del Carnaval

Lugar: Plaza Mayor

ASOCIACIÓN MUSICAL RICO - RICO LA BAÑEZA

JF
GENERADORES

GENERATOR SET

Grupos Electrógenos

Froilan

Alquiler y Venta

Móvil: 639 222 203

C/3 - Nave 13 - Pol. Ind. de Villadangos del Páramo
León

MA-C
MULTIAGRO

CASE IH
AGRICULTURE

CONCESIONARIO OFICIAL EN LEÓN Y ZAMORA

TALLER AGRÍCOLA MULTIMARCA
DIAGNOSIS Y OPTIMIZACIÓN DE POTENCIA
RECAMBIOS Y MATERIAL DE DESGASTE
ASISTENCIA EN CAMPO

Ctra. Veguellina, 18 · 24763 **REQUEJO DE LA VEGA** (León) · Tel. **987 64 06 32 · 683 24 04 55**
Ctra. Gijón-Sevilla, Km. 272'8 · 49024 **ZAMORA** · Tel. 980 538 807
MULTIAGRO BAÑEZANA, S.L. • administracion@multiagroba.com

Lugar: Iglesia Parroquial de Santa María

20:30 H.

Concierto I Curso de órgano y VI Curso de canto coral y dirección coral

XV Encuentros con la Música, Universidad de León

23:30 H.

“LA MÁQUINA DEL TIEMPO” Un festival que te transporta al pasado

Psicotécnicos

La Bañeza
CRC Y PSICOTÉCNICOS

Permisos de conducir
Licencias de Armas
Grúas
Animales peligrosos
Embarcaciones de recreo
Buceo
Medicina deportiva
Oposiciones

Nuevo Servicio: Test Covid

Nº Reg. Sanitario 24- C2510-0023

Lunes a Viernes 9:30 a 14:00 y 16:00 a 19:00

Cita previa:

Síguenos en:

Calle Magistrado García Calvo, 20 (bajo) La Bañeza
Tel: 987 49 97 29

LA DIVINA COMEDIA EN EL ARTE

EXPOSICIÓN TEMPORAL ITINERANTE

ZAMORA
Sala de Exposiciones de la Encarnación
25.02 - 17.04 / 2022

VALLADOLID
Sala Municipal de Exposiciones de Las Francesas
22.04 - 12.06 / 2022

SALAMANCA
Centro Cultural Torre de los Anaya
17.06 - 21.08 / 2022

LEÓN
Museo Casa Botines Gaudí
05.09 - 07.11 / 2022

SORIA
Centro Cultural Palacio de la Audiencia
17.11 / 2022 - 15.01 / 2023

fundos.es
#divinacomediacyl @divinacomediacyl

Organiza: FUNDOS Colabora: Editorial MIC

Sábado 13

Lugar: C/ Fray Diego Alonso y C/ La Harinera

11:00 H.

XXXVI Feria Internacional de Alfarería y Cerámica

11:00 h. Apertura Feria de Alfarería
14:30 h. Cierre Feria de Alfarería
18:00 h. Apertura Feria de Alfarería
22:00 h. Cierre Feria de Alfarería

Lugar: Pasacalles

12:00H. A 14:00 H.

Vermútsica con la charanga bañezana "Sin Copa"

- Incovasa
- Parque infantil
- C/ Ángel Riesco
- Plaza Obispo Alcolea
- C/Conrado Blanco
- Plaza Fray Diego Alonso
- Barrio Mojao

Lugar: Pasacalles

13:00 H.

Gigantes y cabezudos se unen a la charanga

- Plaza Obispo Alcolea
- C/ Conrado Blanco
- Plaza Fray Diego Alonso
- Barrio Mojao

Lugar: Zona polideportiva

17:30 H.

Semifinales tenis/pádel

Lugar: Recinto Ferial (C/ Antonio Bordas, frente a la Plaza del Carnaval)

18:00 H.

Apertura de atracciones

(De 18´00h a 19´00h "Hora de inclusión social")

Lugar: Estadio "La Llanera"

18:30 H.

Partido amistoso

La Bañeza F.C – Ponferradina S.A.D.B (3ª RFEF)

Entrada única - 5€

Lugar: Gral Benavides

19:00 H.

El Show infantil de Mario Varela

Lugar: Plaza de la Harinera

21:00 H.

Concierto Fiestas Patronales de la Banda Municipal

APH
Cafetería Restaurante

Infanta Mercedes

Telf. 987 656 241 · Telf./Fax 987 656 242
Ctra. Madrid-Coruña, 125 · 24750 LA BAÑEZA (León)
reservas@aphinfatamercedes.es

ZAPATOS · BOLSOS · DEPORTIVOS
Toral calzados
TODA LA MODA
A UN PASO
DE TI
TEL. 987 655 863 · INFO@TORALCALZADOS.ES · C/EL RELOJ, 4 · LA BAÑEZA

DESATASCOS
PALMERO - GARMÓN
SERVICIO 24H
www.desatascospalmero.es
608 72 12 12

SERVICIO OFICIAL
OPEL
CITROËN
Garaje Alberto Fernández
Avda. General Benavides, 33
La Bañeza (León)
T. 987 64 03 05

Lugar: Plaza Mayor

23:30 H.

Desde Galicia llega la Orquesta "New York"

Gran actuación con una iluminación espectacular

Domingo 14

Lugar: C/ Fray Diego Alonso y C/ La Harinera

11:00 H.

XXXVI Feria Internacional de Alfarería y Cerámica

11:00 h. Apertura Feria de Alfarería

14:30 h. Cierre Feria de Alfarería

18:00 h. Apertura Feria de Alfarería

22:00 h. Cierre Feria de Alfarería

Lugar: Pasacalles

13:00H. A 15:00 H.

Vermútsica en la calle con la charanga bañezana "Los 4 Gatos"

- Plaza Mayor
- C/ Manuel Diz
- vuelve a Plaza Mayor
- C/ del Reloj
- Vía de la Plata (hasta cafetería Noche y Día)
- Plaza Dr Briva Miravent

PABLOCORTÉS
EMPRESARIAL SANEAMIENTOS

AZULEJOS Y PAVIMENTOS - SPA
MUEBLES DE BAÑO - MAMPARAS
GRIFERÍA - ACCESORIOS - SAUNAS
CALEFACCIÓN - CLIMATIZACIÓN
FONTANERÍA - SANEAMIENTO
GAS NATURAL - PROPANO - GASÓLEO
GEOTERMIA -AEROTERMIA
BIOMASA - ENERGÍA SOLAR
ASPIRACIÓN CENTRALIZADA

Les espera en sus nuevas instalaciones en
CTRA. MADRID - CORUÑA, Nº55
LA BAÑEZA - LEÓN
y les desea

Felices Fiestas

www.pablocortes.es
pablo@pablocortes.es
ana@pablocortes.es
987 64 43 90
620 92 18 51

CLÍNICA VETERINARIA

CAMPA-BLAS, S.L.

MEDICINA PREVENTIVA · MEDICINA INTERNA
CIRUGÍA GENERAL · RADIOGRAFÍAS · ECOGRAFÍAS
CONSULTA ESPECIALISTA · PELUQUERÍA · TIENDA DE MASCOTAS

HORARIO: Lunes a Viernes: de 9:30 a 18:30
Sábados de 9:30 a 14:00

ASTORGA
C/ Oliegos, 14 | Telf. 987 602 544

LA BAÑEZA
C/ David González, 15 | Telf. 987 655 972

Bodega
LAS CUBAS
Grill

lascubasgrill@gmail.com

Menú de Dia
Menú del Botillo
(Lunes a Viernes)

Cocina Tradicional
Cocina Fusión
Carnes del Capricho

2 Bodegas comedor
Patio interior
Salones de Eventos

Av. Portugal, 51
987 354 908
LA BAÑEZA

Bañezana de Golosinas

Risi

Kiosko Vidales

Ctra. Madrid-Coruña, km. 303
Tel. 987 644 120
Fax. 987 644 484
24750 LA BAÑEZA (León)

Avda. Juan Carlos, I, 52 · La Bañeza (León)
Tfno: 987 64 06 97

Lugar: Zona polideportiva

17:30 H.

Finales tenis/pádel

Lugar: Recinto Ferial (C/ Antonio Bordas, frente a la Plaza del Carnaval)

18:00 H.

Apertura de atracciones

(De 18´00h a 19´00h "Hora de inclusión social")

Lugar: Estadio "La Llanera"

18:30 H.

Trofeo Excmo Ayuntamiento. Fútbol Veteranos.

Vet. La Bañeza F.C – Vet. Las Rozas (Madrid)

Entrada gratuita

Lugar: Avda Vía de La Plata

19:00 H.

Imagilusión

Baila y canta los exitos de Disney y Pixar

El musical más animado para disfrutar en Familia

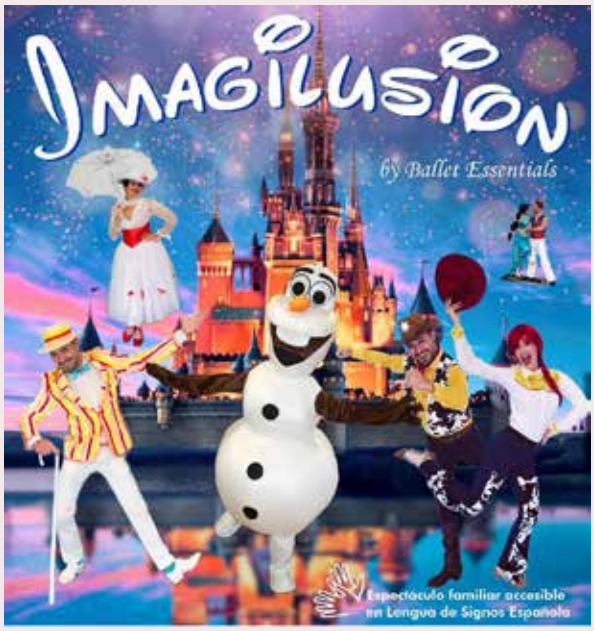

Lugar: Teatro Municipal de La Bañeza

20:30 H.

"Pianissimo Flamenco".

Gran concierto de clausura Encuentros con la Música 2022.

- Manolo Carrasco (piano)
- Simón García (violín y música de cámara)
- Mariví Blanco (Baile flamenco).

Entrada única: 10€

XV Encuentros con la Música, Universidad de León

Lugar: Calle de La Harinera (jardín trasero Museo Fábrica de Harinas "La Única")

22:30 H.

Concierto de la Coral del Milenario de San Salvador.

venta y reparación de pcs
mantenimiento de equipos informáticos
cámaras de seguridad
sistemas de videovigilancia
mantenimientos a empresas
redes wifi, cableado estructurado
diseño de páginas web
posicionamiento web seo/sem
programas de gestión y facturación
programación a medida
tpv s 100% personalizables
cajones automáticos de cobro
nuevo rgpd de protección de datos
formación

tu departamento de informática a un click... ;)

Qinamical
[ideas simples]* SOLUCIONES INFORMÁTICAS
tel. 987 643 665 www.qinamical.com
C/ Magistrado García Calvo, 8 Bajo · 24750 La Bañeza (León)

estilo de vida
cuídate con
Santiveri

SANTIVERI LA BAÑEZA
C/ Emilio Alonso Ferrero, 4
24750 La Bañeza (León)
T. 987 641 672
email: jara.dietetica@gmail.com

DIETAS PERSONALIZADAS
Más de 1.000 clientes satisfechos, nos avalan.
Gracias por vuestra confianza...

Alimentación
Complementos
Plantas e infusiones
Cosmética Natural y Bio
www.santiveri.com

Ferretería Bañezana
MENAJE - HOSTELERÍA - CERRAJERÍA -
HERRAMIENTAS - ELECTRICIDAD - JARDÍN
C/ Vía de la Plata 31 - Tel. 987 65 52 15 - LA BAÑEZA
Web: http://ferreteriabanezana.es/

dnc
eBUILDING
987 355 625 · infogrupodnc@gmail.com
Calle Dos de Mayo, 38 · 24750 LA BAÑEZA (León)

Lugar: Avda Vía de La Plata

23:30 H.

GRAN CONCIERTO (Gratuito)

Chema Rivas

ABOGADA

Susana Morla Gutiérrez

Herencias · Divorcios

Tlf. 617 347 733

C/ General Benavides, 190
(Frente Hotel Bedunia)
La Bañeza

Alubia de La Bañeza-León

Consejo Regulador de la I.G.P.

www.alubiadelabanezaleon.es

Dmaría

desayunos. tapas. copas.

CALLE IMPERIAL, 10. **LA BAÑEZA**. LEÓN

Tu Tienda de Moda

Blue House

Rosario Fernández Luque

☎ 987 64 34 06

C/ Astorga, 3 · 24750

La Bañeza

Lugar: Plaza Mayor

01:00 H.

Orquesta "Cinema"

La orquesta que no te puedes perder. Espectáculo y diversión garantizados

Lunes 15

Lugar: Ayto la Bañeza

De 9:00 h. a 11:00 h.

XX Concurso de pintura rápida "Ciudad de La Bañeza

Inscripción de candidatos en el Ayuntamiento

Premios: 1º premio: 1.000 €; 2º premio: 600 €; 3º premio: 300 €.

Patrocina: Legumbres Luengo

De 18:00 h. a 19:00 h. En La Biblioteca Municipal Recogida De Orbas

A las 19:30 h. en La Biblioteca Municipal fallo del jurado y entrega de premios

Lugar: C/ Fray Diego Alonso y C/ La Harinera

11:00 H.

XXXVI Feria Internacional de Alfarería y Cerámica

11:00 h. Apertura Feria de Alfarería

14:30 h. Cierre Feria de Alfarería

18:00 h. Apertura Feria de Alfarería

22:00 h. Cierre Feria de Alfarería

Lugar: Iglesia Parroquial de Santa María

13:00 H.

Ofrenda floral

Misa Solemne, cantada por la Coral del Milenario de San Salvador, en honor de Nuestra Señora de la Asunción, Patrona de la Ciudad de La Bañeza.

Presidirá la Eucaristía Don Rutilio del Riego Jáñez, Obispo emérito de San Bernandino (California). Asistirán el Rey y la Reina de las Fiestas, acompañados de sus damas y pajes, tanto infantiles como mayores.

Lugar: Pasacalles

13:00h. a 15:00 h.

Vermútsica en la calle con la charanga bañezana "Wateke"

- Barrio Mojao
- Plaza Fray Diego Alonso
- C/del Reloj
- Plaza Mayor (Al acabar la misa)
- C/Astorga

Lugar: Recinto Ferial (C/ Antonio Bordas, frente a la Plaza del Carnaval)

18:00 H.

Apertura de atracciones

(De 18´00h a 19´00h "Hora de inclusión social")

Lugar: Estadio "La Llanera"

18:30 H.

Trofeo Fiestas Patronales 2022

La Bañeza F.C – Atlético Astorga (3ª RFEF)

Entrada única - 5€

BAR RESTAURANTE

LA JETA

Plz. Mayor, 6, 24750 La Bañeza (León)

Los Chavetinas
Construcciones y Servicios, s.l.

Telf. 987 644 091
C/ Senado, nº 6 bajo
24750 LA BAÑEZA (León)

Telf. 987 054 210
Ctra. Santa Elena, km 3
24750 LA BAÑEZA (León)

info@loschavetinas.com

PANADERIA
Hnos. Rodriguez, C.B.

C/Carro Pinillas, 12 Tlfn 987 66 44 21
Jimenez de Jamúz (León)

Top Store
juguetería
Calle Escultor Rivera, 7 La Bañeza (León)

Lugar: Plaza Mayor

19:00 H.

Festival Folklórico Tradicional, ciudad de La Bañeza

- Grupo de bailes regionales "La Asunción"
- Grupo folclorico "Les Xanines de Quintes" (Asturias)
- Grupo de bailes "Baile p´rriba", Ferreras de Cepeda (León)

Lugar: Avda General Benavides

23:30 H.

Actuación de la orquesta

La Década Prodigiosa

Los popurrís de las canciones más bailadas en las décadas de los 50´s, 60´s, 70´s.

Martes 16

Lugar: Iglesia del Salvador

12:00 H.

Misa Solemne en honor de San Roque, Patrón de la Ciudad de La Bañeza.

Asistirán el Rey y la Reina de las Fiestas, acompañados de sus damas y pajes, tanto infantiles como mayores. Irán vestidos con traje regional.

Lugar: Pasacalles

12:30 A 15:00 H.

Vermútsica en la calle con la charanga "Los 4 gatos"

- Plaza del Salvador
- C/ del Salvador
- C/ Ramón y Cajal
- Barrio Mojao
- Calle Imperial
- Plaza Fray Diego Alonso

Lugar: Recinto Ferial (C/ Antonio Bordas, frente a la Plaza del Carnaval)

18:00 H.

Apertura de atracciones

(De 18´00h a 19´00h "Hora de inclusión social")

Electricidad
FCA
Francisco Carrera Alonso

·LÍNEAS DE BAJA Y ALTA TENSIÓN
·ALQUILER GRUPOS ELECTRÓGENOS
·INSTALACIONES FOTOVOLTAICAS Y AUTOCONSUMO
·CONTRATOS DE SUMINISTRO ELÉCTRICO
·PROYECTOS ELÉCTRICOS DE BAJA Y ALTA TENSIÓN

987 655 761 - 696 964 686 - 629 133 034
C/ Celemín, 1. Nave A-10 • 24750 LA BAÑEZA (León)
www.jacasl.com

El rincón de Eneko
RESTAURANTE
987 04 13 73
615 05 73 66
C/ Ángel Riesco, 3 • LA BAÑEZA (León)

Editorial MIC
902 271 902
www.editorialmic.com

dotachy
imagen - sonido - electrodomésticos
· Reparación, venta y repuestos de electrodomésticos
· Instalador oficial de antenas
· Venta de conexiones y componentes electrónicos
C/ María de Zapata, 29 · 24750 La Bañeza, León
987 65 58 58 653 577 825
Cirilo Santos, 3 (al lado del banco BBVA)
24240 Santa María del Páramo, León · 987 351 195 - 653 577 825

Lugar: Andén de Asociaciones (Jardinillo), Vía de la Plata, C/ del Reloj y Plaza Mayor.

20:00 H.

Gran desfile de carrozas "San Roque 2022"

- Bañetukada, la batucada Municipal pondrá ritmo al desfile
- Coreografia de la Escuela de Baile de Carla Salcedo
- Carroza con temática infantil. Los niños y niñas menores de 10 años pueden ir en la carroza. Inscripciones en el Ayto. Plazas limitadas.
- La charanga bañezana "Sí o Sí" animará el desfile con canciones tradicionales
- Carroza del Rey y la Reina infantiles, acompañados por sus damas
- Coreografía de la Escuela de Baile de Marta Rendos
- Carroza del Rey de las Fiestas y sus pajes
- La Peña "Juerga Civil" acompaña al Rey de las Fiestas
- Carroza de la Reina de las Fiestas y sus damas
- La Peña "Bellabebiente" acompaña a la Reina de las Fiestas y cierra el desfile de carrozas "San Roque 2022"

Lugar: Teatro municipal de la Bañeza:

20:30 H.

"El jardín de las Hespérides" Hojarasca teatro.

Entradas: Platea y Primer anfiteatro: 15 €; Segundo anfiteatro: 5 €

Red de Teatros de Castilla y León

Lugar: Zona polideportiva

23:45 H.

Espectáculo de fuegos artificiales.

Recomendable verlos desde la zona anunciada.

Lugar: C/ Escultor Rivera

00:00 H.

Concierto Tributo "Elvis Presley"

Organiza Bar Elvis

LOGON

Ctra. Madrid-Coruña nº 199 · LA BAÑEZA
Tel: 987 640 325
talleresloqon@gmail.com

Transformados de Chapa
Corte de chapa con oxicorte, guillotina y plasma plegadora y curvadora

Maquinaria Agrícola
Cultivadores, Arados, Cazos Rodillos, etc...

Cervecería la Penultima

Variedad de Cervezas
Cafés para tomar y llevar
Menús diarios y comida para llevar, platos combinados,bocadillos y hamburguesas

987 640 143
Plaza Reyes Católicos, 4 - La Bañeza (León)

CARNICERIA CHARCUTERIA
Luis de la Fuente

Somos ganaderos, criamos las terneras con cereales y forrajes naturales obteniendo carnes de 1ª Calidad, pruébelas "con toda confianza".

C/ Manuel Diz, 17 - Telf. 987 64 42 53 - LA BAÑEZA

BAR & CHURRERÍA
Ulises

Plaza Reyes Católicos 16
24750 LA BAÑEZA (León)
987 672 090
609 035 489

LA BAÑEZA
FRUTAS Y VERDURAS, S.L.

e-mail: labanezafrutas@hotmail.com
Telf. y Fax 987 65 54 71
c/ Escultor Rivera 40
24750 La Bañeza (León)
Amparo: 660 40 43 11
Begoña: 675 66 18 24

HARA
BELLEZA INTEGRAL
Indiba. Láser. Masajes. Tratamientos

987 95 22 92
harabellezaintegral@gmail.com
C/ ASTORGA, 49 · 24750 LA BAÑEZA (León)

moralosa s.l.
CARPINTERÍA METÁLICA

Tel / Fax: 987 64 03 50
Móvil: 616 99 72 27
Avda. Portugal, 27
24750 LA BAÑEZA (León)

Badecar
987 644 202

www.badecar.com

Gasoleos a domicio · Pellets de Madera
Estacion de Servicio · Restaurante - Cafetería

Avda. Portugal, 46 · La Bañeza (LEÓN)
petrojamer@badecar.com

Miércoles 17

Lugar: Recinto Ferial

18:00 H.

DÍA DEL NIÑO

Descuentos especiales en todas las atracciones

Viernes 19

Lugar: Teatro Municipal de la Bañeza

20:30 H.

"Días de vino y rosas". Asociación Cultural El Templete Teatro

Entradas: Platea: 10 €; Primer anfiteatro: 6 €; Segundo anfiteatro: 4 €

CHE

PERSIANAS - ALUMINIOS - TOLDOS - MOTORIZACIÓN

Exposición y oficina:
C/ D. PEDRO EL OCULISTA, 34
NAVE:
C/ DONANTES DE SANGRE, 6
24750 LA BAÑEZA (LEÓN)

Teléfono y fax: 987 65 51 58
Móvil: 616 41 03 14

Ferretería
García

Tu ferretería de confianza en La Bañeza

987 644 329
616 479 618

C/ Fray Diego Alonso, 8
24750 LA BAÑEZA (León)

ELECTRICIDAD MORET
TFNO:
619 03 04 90

LA BAÑEZA (LEÓN)
SERVICIOS ELÉCTRICOS
cjmoret@yahoo.es

Hostal Restaurante
Galicia
HR

987 605 540 • 987 632 386
Ctra. Madrid-Coruña, Km. 309 · 24794 **Toral de Fondo** (León)

Sandra
peluquería
& estética

TFNO. 987 64 30 02
C/ GENNEVILLIERS, 2 - BAJO, 24750 LA BAÑEZA (LEÓN)

BK
LA BAÑEZA

Froi
jardinería

Froilán Fernández Ordoñez

Todo sobre
jardines y parques
Instalación y Mantenimientos
Podas y plantación

Riegos
Aspersión, goteos, porosos
programados y manuales
Bombas, mangueras y accesorios

Urbanización Reina Victoria, 5
(Rotonda Ctra. Santa Mª - Veguellina)
24763 Requejo de la Vega (León)
info@froijardineria.es

T. 635 671 696
987 054 165
www.froijardineria.es

SUMINISTROS INDUSTRIALES RODRÍGUEZ

MAQUINARIA
HERRAMIENTAS
ABRASIVOS
SOLDADURA
NEUMÁTICA

TELF. **987 048 116** • TELF. MÓVIL. **655 971 655**
24750 LA BAÑEZA **(LEÓN)**

Sábado 20

Lugar: Plaza Mayor

22:00 H.

Ruta de las Luces (con patines)

Para todos los públicos

Organiza: “La Bañeza Patina”

Sábado 27

Lugar: Plaza Mayor

19:00 H.

Ruta oficial de “La Bañeza Patina”

Para todos los públicos

BAR - TAPAS
Augusto
C/ Astorga, 65 - La Bañeza, León · 987 04 13 69 - 685 86 92 90
HOLLYWOOD
CAFÉ - BAR
Fernández Cadórniga, 7
24750 La Bañeza - LEÓN

FÁBRICA DE TABLERO CONTRACHAPADO DE CHOPO Y PINO
Hijos de A. Gaspar Rosa, S.L.
CTRA. MADRID-CORUÑA, KM. 302
Apartado 30
24750 LA BAÑEZA (LEÓN)
TEL. +34 987 642 398
FAX: +34 987 640 526
tableros@gasparrosa.com
www.gasparrosa.com

PUENTE
C/ El Pinar, 1
24750 La Bañeza
987 641 757
garajepuente@gmail.com
www.garajepuente.com
CORTACESPED
MOTOAZADAS
BICICLETAS
DESBROZADORAS
MOTOBOMBAS
MOTOSIERRAS
KART A PEDALES
TRACTORES CORTACESPED
NEUMÁTICOS COCHE
Servicio Técnico propio

DEL JAMUZ INSTALACIONES
FONTANERÍA · CALEFACCIÓN · GAS
CLIMATIZACIÓN · ENERGÍAS RENOVABLES
Tel./Fax. 987 64 44 64
Pza. de las Tierras Bañezanas, 9 · 24750 La Bañeza (León)

asesoría ATB
PARA TODOS, PARA TODO
TEL: 987 656 545 · EMAIL: ATB@TSALES · PLAZA MAYOR 4 - 1º LA BAÑEZA (LEÓN)

DESGUACE
EL PENOSILLO
BAÑEZAUTO
AEDRA
Telf: 987 641 269 • 987 643 198 • Fax: 987 643 151
Ctra. Madrid-Coruña Km. 299 • 24769 San Martín de Torres (León)
desguacepenosillo@gmail.com • www.desguacepenosillo.com

Seguimos transformando el barro en ARTE.
La Catedral DEL BARRO
ALFARERÍA
Tfnos. +34 987 664 524 • + 34 658 820 065
JIMÉNEZ DE JAMUZ (LEÓN). ESPAÑA
www.lacb.es

Tecly Flores
flor & flora
León · Astorga · La Bañeza
Santa María del Páramo
San Justo de la Vega
Centro de Jardinería
616 542 258

Castro del Duerna

Complejo de Apartamentos rurales

Ideal, reuniones familiares y grupos
Capacidad 2 - 18 personas
Modalidad alquiler integro
Barbacoa y horno de leña
Patio y jardín cercado
Se admiten mascotas

La Cruz, 15 - Miñambres de la Valduerna
Comarca de LA BAÑEZA - León
(+34) 647 609 208
castrodelduerna@gmail.com

CENTRO DE TERAPIAS NATURALES

"La salud no lo es todo, pero sin ella, todo lo demás no es nada" Schopenhauer

Osteopatía & Psicología

"Método Rubio" para el cólico del lactante
"Técnica Gesret" para el Sistema Respiratorio

Trabajamos con cita previa

La Bañeza: 676 77 89 06 • C/Imperial nº 2, bajo

www.tusterapias.es isabelterapias@gmail.com

TROF, S.L.

ASESORIA DE EMPRESAS

C/ Juan de Mansilla, 5 - 1º · 24750 LA BAÑEZA (León)

SpiderCar

Desguaces y Talleres

Ctra. Madrid-Coruña, Km. 303
24750 LA BAÑEZA (León)
Oficina y Taller: 987 640 366
Desguace: 606 446 394 - 608 789 895

www.spidercar.es
E-mail: spidercarsa@hotmail.com
Desguace Spidercar

ESMERALDA VIDAL BOLAÑOS

FERRETERIA
ARTICULOS DE PESCA
FLORES DE TEMPORADA

SE HACEN LLAVES AL MOMENTO

C/ Escultor Rivera, 23 - 24750 LA BAÑEZA (León)
Tlfn. 646 46 85 86 - 699 89 24 17

LOGON

Ctra. Madrid-Coruña nº 199 · LA BAÑEZA
Tel: 987 640 325
talleres logon@gmail.com

Transformados de Chapa
Corte de chapa con oxicorte, guillotina y plasma plegadora y curvadora

Maquinaria Agrícola
Cultivadores, Arados, Cazos Rodillos, etc...

CAFÉ BAR Mallorca 2.0

C/ Padre Miguelez, 7 655 82 37 32

susylandia35@gmail.com

Campeón · BCS · pasquali · MOSA · mgm · Landini · McCORMICK · PIVA

Taller Mecánico Luis Domínguez Ferrero

Avda. de Portugal, 34 - LA BAÑEZA (León)
Tfno. 619 76 55 79 - 639 10 40 66
www.agricoladominguez.com

pagra talleres
CONCESIONARIO OFICIAL
CLAAS LEMKEN
DPTO. COMERCIAL
Móv. 616 92 42 16
692 68 21 48
ventas@tallerespagra.es
Tfno/Fax. 987 640 179
Ctra. Madrid-Coruña, Km. 303
24750 LA BAÑEZA (León)
www.tallerespagra.es

GA
Gutiérrez - Asesoría
C/ Ramón y Cajal, 5 Bajo
24750 LA BAÑEZA (León)
gutierrez.asesoria@gmail.com
987 655 846

Snack-bar Savoy
Calle Astorga, 66 - bajo
24750 La Bañeza (León)
Teléfono: 987 920 131 (Reservas)

DECORACIONES Vidal 2007, S.L.
Pintura_
Decoración_
Fachadas_
Restauración de antigüedades_
Suelos de madera - Parquet_
Rotulación - Papel pintado_
Lacados - Barnizados - Frisos_
Decoraciones VIDAL 2007 S.L.
Paseo del Jardín, 31 · 24750 La Bañeza (León)
987 64 37 17 · info@decoracionesvidal.es

MAQUETAS RELIEVES ESCULTURAS
BARDON ARTESANIA
ESCULTURA Y PINTURA ARTISTICA
C/ David González, 10
24750 - LA BAÑEZA (LEÓN)
Tel: 987 641 331
Móvil: 639 839 981
BARDON
Muebles, Herrajes, Marcos, Maquetas y Bellas Artes
bardon@bardonartesania.com
bardonrafa@gmail.com
www.bardonartesania.com

villazala asesoría
fiscal · contable · seguros
tfno/fax 987 642 960 · móvil 639 766 874
C/ Conrado Blanco, 12 - 1º dcha · 24750 La Bañeza
villazalaseguros@telefonica.net · www.villazalaseguros.es

ADAMELO
HOMBRE & MUJER
Plaza Mayor, 10 • Calle del Reloj, 4 • LA BAÑEZA

Tartas • Empanadas
Pastas
Dulces
ALFREDO
C/ D. Pedro el Oculista, 43
LA BAÑEZA (León)
Teléfono 987 64 00 34

opolex+

Todo lo que necesitas

Tu academia online de preparación de oposiciones.

+ 30. 000 alumnos formados
+ Plataforma oficial de 4 Ministerios
+ Planificación personalizada, temarios y test
+ Preparadores tutores expertos

"Te ayudamos a mejorar tu futuro con un trabajo estable como funcionario."

Prueba 7 días gratis

www.opolex.es

- **Ministerio de Justicia**
- **Administración General del Estado**
- **Fuerzas de Seguridad**
- **Comunidad de Madrid**
- **Junta de Andalucía**
- **Junta de Castilla y León**
- **Junta de Extremadura**

PUEBLO ASTUR

★★★★★

ECO-RESORT & WELLNESS

MUCHO MÁS
QUE UN HOTEL
EN EL CORAZÓN
DE ASTURIAS

COFIÑO, (PARRES)
VALLE DEL SUEVE
PRINCIPADO DE ASTURIAS - SPAIN

INFORMACIÓN Y RESERVAS:
TEL.: +34 984 08 18 18

INFO@PUEBLOASTUR.COM
WWW.PUEBLOASTUR.COM

POR MIS PRODUCTOS
¡MA-TO!

www.saboresdelaesteban.com

DE VENTA EN:

El Corte Inglés · Carrefour · Alcampo · getir · Dia · River · HiBER · Hiper Usera · HiperDino · Lidl

Le recogemos su viejo Cortacésped, Motoazada o Motocultor valorándolo en su justo precio, por la compra de uno nuevo

Consulte nuestras FINANCIACIONES y PROMOCIONES

y egp les desean Felices Fiestas

Desbrozadoras profesionales de asiento

Servicio propio de reparación

Gianni Ferrari PG 280

Especial para Ayuntamientos

jardinería - maquinaria - protección REPARACIÓN, VENTA Y ALQUILER

la herramienta verde®

egp

Francisco de Quevedo, 8 24750 LA BAÑEZA (León) TFNO. 987 642 563 www.laherramientaverde.com

CONCIERTOS
con más de 60
compañías aseguradoras

Nº de Registro Sanitario: 24.C251-0139

IglesiasMartínez
clínicadental

Cientos de pacientes satisfechos son nuestro mejor aval

Nuestra máquina Láser Zoom
de Philips es **LA MÁS POTENTE**
y con **MEJORES RESULTADOS**
del mercado

FINANCIAMOS SU TRATAMIENTO

ESPECIALISTA en cirugía bucal,
periodoncia e implantología

AHORA TAMBIÉN
TRATAMIENTOS DE ORTODONCIA

Plaza del Centenario, 1 - 1º A • 24750 La Bañeza (León) • Teléfono **987 641 581**